

H.S.C.G.

Equipamentos médico-hospitalares

**Classificação de artigos médico-hospitalares
segundo o risco e potencial de contaminação**

Trabalho elaborado por:
* Cláudia Guedes, n.º 6
* Sandra Monteiro, n.º 13

Artigos críticos

Os que se destinam a **procedimentos invasivos** em pele e mucosas, nos tecidos subepiteliais e no sistema vascular, bem como todos os que estejam diretamente conectados com este sistema.

Requerem **esterilização**.

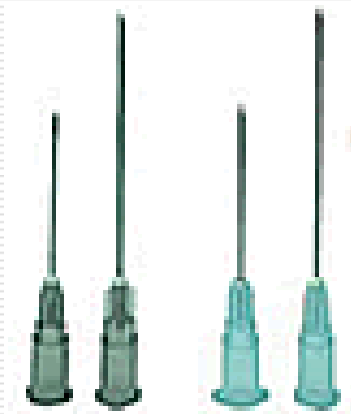

Cateteres intravenosos

Agulhas

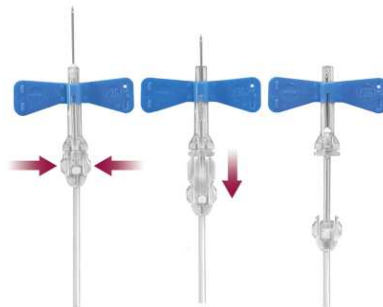

Materiais de implante

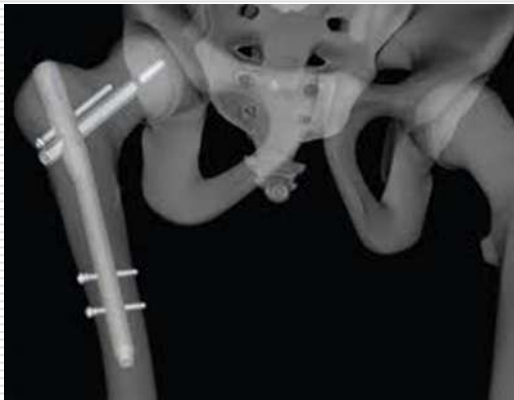

Artigos semi-críticos

Os que entram em **contacto** com a **pele não íntegra**, ou com **mucosas íntegras**.

Recomenda-se **esterilização**.

Cânula endotraqueal



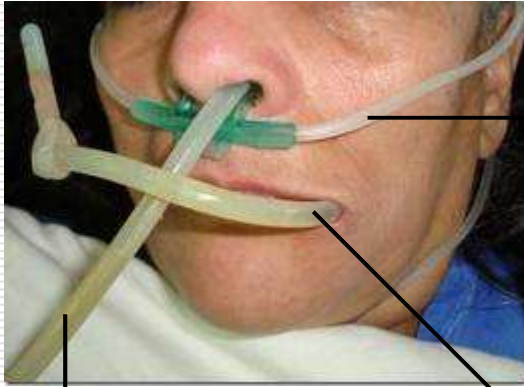

→ Sonda de respiração

↓
Sonda nasogástrica

↓
Sonda de aspiração



Espéculo Vaginal



Tubo de Mayo



Artigos não críticos

Os destinados ao **contacto** com a **pele íntegra** e os que **não entram** em **contacto direto** com o paciente.

Requerem **limpeza e desinfeção**.

Termómetros



Estetoscópio



Roupa de cama



Bacia de banho a doente acamado



Cuvete ou cuba-rim

